介護のおしごと相談会

in イムスやぶづかロイヤルケアセンター

介護の仕事に興味がある方！転職を考えている方！
施設で働きたい介護職大募集（資格は問いません）
未経験者も大歓迎♪♪
その他ケアマネージャー・調理助手他同時募集!!

1月6日（土）10時～17時

2月3日（土）10時～17時

※今後も開催予定あり※

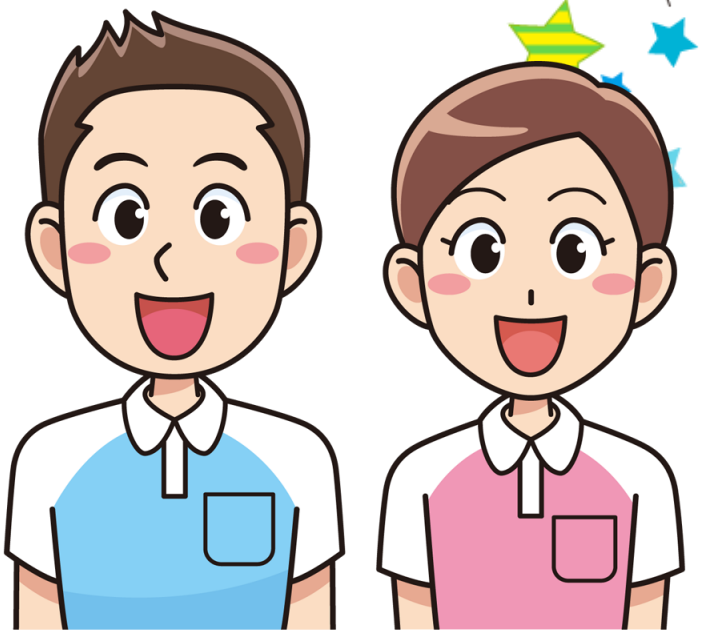

- ◆ 都合の合わない方は個別開催致しますので、ご連絡ください
- ◆ 予約・履歴書不要、服装自由
- ◆ 即日面接をご希望の方は、履歴書、資格証・免許証の写しをご持参ください

即日面接OK　見学だけでもOK　軽装OK

介護老人保健施設　イムスやぶづかロイヤルケアセンター
住所：太田市大原町 531-3　TEL：0277-78-8533　担当：総務課
東武藪塚駅車5分、北関東自動車道太田藪塚 IC 車5分

■ 介護老人保健施設（70 床）
※一般棟：50 床　認知症専門棟：20 床
■ 通所リハビリテーション（定員 40 名）
■ 居宅介護支援事業所併設

■ 協力病院
イムス太田中央総合病院
にて同時開催