腎 薬物領域 体験セミナー
参加者募集

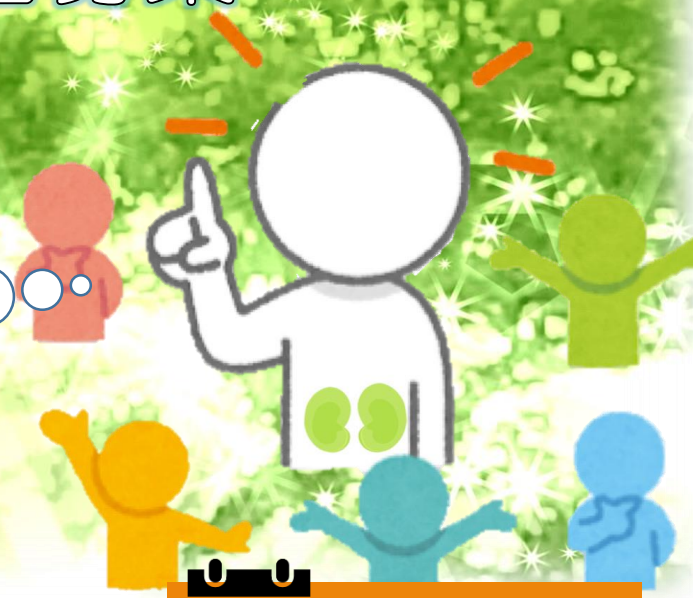

対象：薬学部生
学年は問わず
参加OK！！

内容

基礎講義　イムス富士見総合病院　齋藤　祥明

症例検討①　春日部中央総合病院　髙橋　舞子
「糖尿病性腎症の包括的な管理」

症例検討②　新松戸中央総合病院　村本　優樹
「腹膜透析　腹膜炎」

日時

2023年
9月2日(土)
13時00分～17時30分

申し込み

IMS専用インターンシップ
サイト（QRコード）から予約

★薬剤部門セミナー★

締め切り 2023年8月26日(土)

注意事項
・プログラムは当日の進行状況により変更することがございます。
・スマホで参加可。私服で参加可。
・申し込みの確認後に事前資料、ZOOM情報(ミーティングID、パスコード)を送ります。

主催
お問い合わせ

IMS薬剤部専門認定薬剤師育成委員会
腎臓病薬物療法領域担当　イムス富士見総合病院　齋藤　祥明
☎ 049-251-3060(代表)　✉ imsfujimi-di@ims.gr.jp