

看護部

診察開始時、昼休憩、
終了時、各ブースの
担当者が診察室の
パソコン画面、
キーボード、マウスの
清掃を行っています。

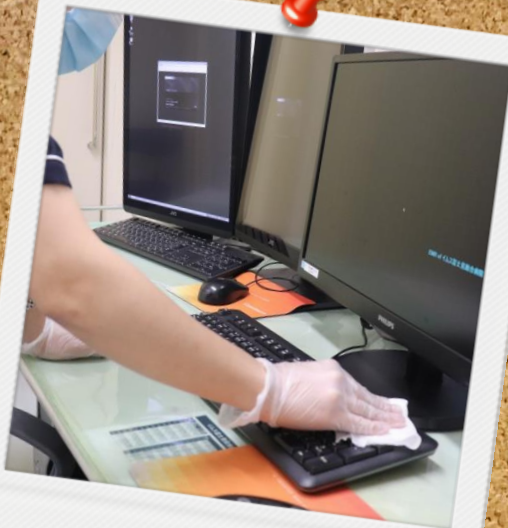

一人一人診察終了後、
ドアノブ、椅子、
診察台、机の清掃を
実施しています。

看護部

毎食事前後患者さまに
協力を呼びかけ
手洗い、手指消毒を
行っています。

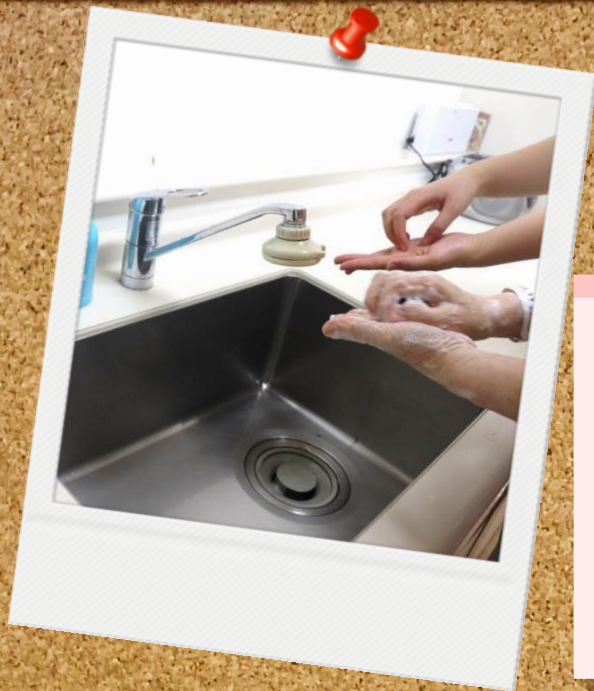

毎朝、定時に
病室内、廊下の
環境整備を
実施しています。



患者さまトイレ利用後
ドアノブ、水回り、
便座の清掃を
行っています。



薬剤部



服薬指導窓口の清拭



化学療法室前の
手すり等を清拭

外来 化学療法室



化学療法室の清拭

薬剤部



入室時に手指消毒



問診前後の
椅子・机の清拭

診察室
調剤室



調剤前後に手指消毒

放射線科

レントゲン室
マンモグラフィ
骨密度測定器



立位ブッキーを綺麗に
掃除します



X線管球もよく触るので
忘れずに掃除します。



骨密度の寝台を
しっかり掃除します。



マンモグラフィも
綺麗に掃除します。

放射線科

CT室 透視室



CT室も掃除していきます。



技師側の操作卓も
しっかり綺麗にしています。



造影剤注入機も
綺麗に掃除します。



透視室も綺麗に掃除します。

放射線科

心臓 カテーテル 検査室



技師の操作卓を
しっかり掃除していきます。



床もしっかり掃除します。



X線管球も
くまなく掃除します。



造影剤自動注入機も
綺麗に掃除していきます。

検査科

生理学検査室
採血室

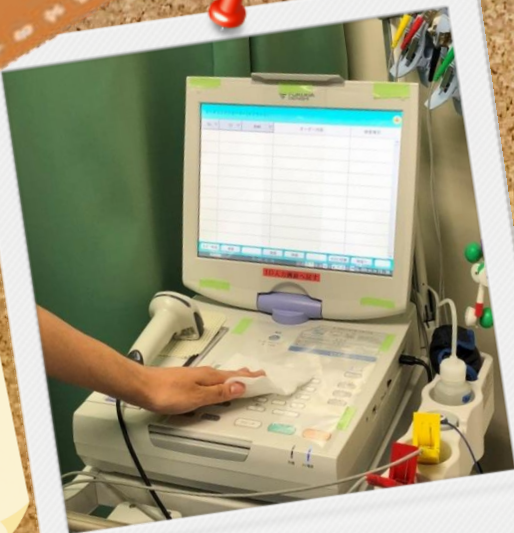

検査終了ごとに
枕シーツの交換、
ベッドや
検査機器を清拭



四肢や胸部の
電極装着の際に
アルコールにて
消毒を行い装着



採血時、必ず
手袋を装着し
患者様ごとに
交換

検査科

脳波室
内視鏡室
眼底・聴力
検査室



常時マスク、
フェイスシールド
着用



検査終了ごとに
枕や検査台、
検査機器の清拭



透析室

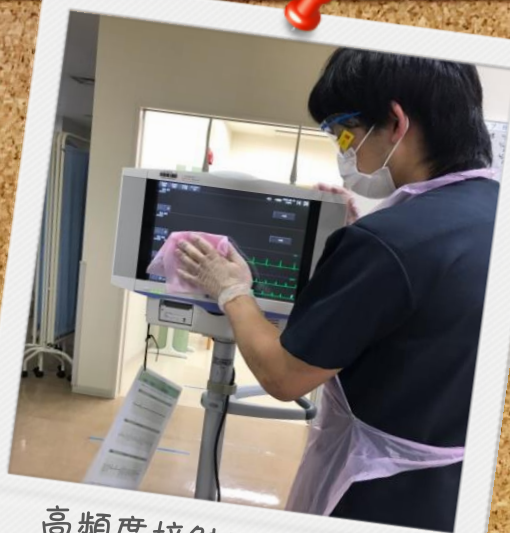

高頻度接触面の
環境整備 (1日3回)



スタッフ患者様
全員マスク着用



患者様に対応するときは
フル装備



検温実施。発熱、風邪症状等
ある時は個室対応

臨床工学科



機器管理ラウンド：
入室・退室時手指消毒



患者様に機器を使用した後、
消毒清掃

中央管理室



機器貸し出し台の
消毒（1日3回）

リハビリテーション科

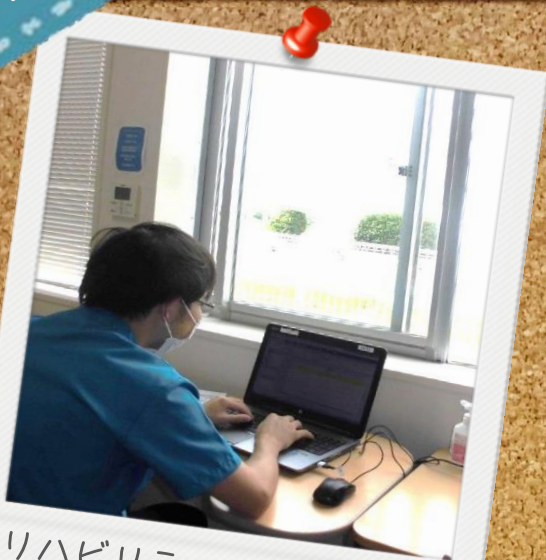

リハビリテーション室では
常時換気を行っています



プラットフォームは使用後や
朝、昼、夕の三回消毒を
実施しております



平行棒の清掃も欠かさず
実施しています



スタッフの常時マスク着用

栄養科



厨房機器、配膳車
の定期消毒
(スキットクロス
による拭き取り)



栄養科出入り口や
PC等高頻度接触面
の定期消毒



外来の栄養指導は
換気を考慮し
一般診察室を
使用しています。

医事課

外来

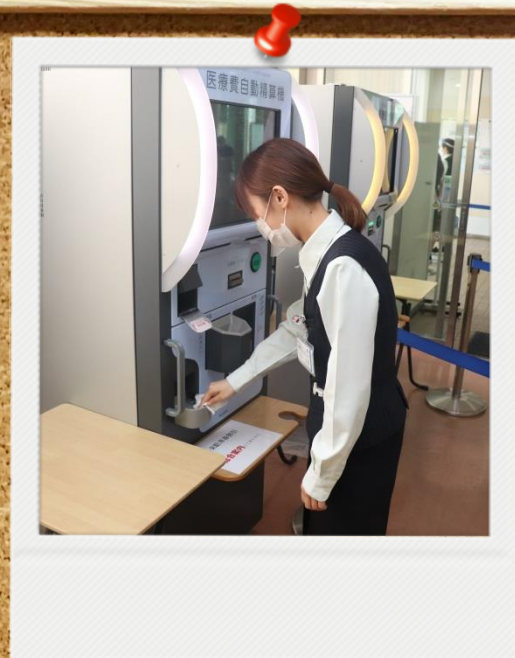

10時・14時・
17時と1日3回以上
清掃を行います



入館時は
検温・問診
を行います。

医事課



入退院
受付

9時・14時・
17時に清掃を
実施してます

総務課

安心してご利用
いただけるように
手すり・ドアノブ
エレベーターの
消毒を実施して
おります



定期的に専用の
消毒剤を用いて
実施して
おります。

総務課

安心してご乗車
いただけるように
送迎車の消毒を
実施しております



送迎の都度、
専用の消毒剤を
用いて実施して
おります

医療福祉 相談室



毎日5回面談室の消毒を
おこなっています。



出勤・退勤時、病棟から
戻った時など手洗いを
積極的におこなっています。



手洗い後消毒を
毎日おこなっています。



毎日9:30から
コロナ対策ミーティングをおこない、
意見交換をおこなっています。